



22 januari 2020

Vollegrondsgroenten

Actie: Bezem door de middenkast

Heeft u gewasbeschermingsmiddelen in de kast staan waarvan de toelating (ruim) is vervallen? Neem dan komende winter deel aan de actie 'Bezem door de middenkast Brabant'. Zo maakt u gebruik van de mogelijkheid om (restanten van) niet-toegelaten en/of verouderde middelen (waarvan u de werking niet meer vertrouwt) in te leveren en verantwoord te laten afvoeren.

Van januari t/m 31 maart 2020 vindt 'Bezem door de middenkast Brabant' plaats. De 'bezemactie' is eenvoudig en kosteloos. Deze actie wordt in opdracht van de Schoon Water partners, te weten provincie Noord-Brabant, de Brabantse waterschappen, drinkwaterbedrijf Brabant Water, ZLTO en Cumela, uitgevoerd door CLM Onderzoek en Advies in samenwerking met de distributeurs (leveranciers) van gewasbeschermingsmiddelen, waaronder Vlamings.

Meer informatie en het aanmeldformulier vindt u via de volgende link:

<https://www.bezemdoordemiddenkast.nl/nb-zo/>

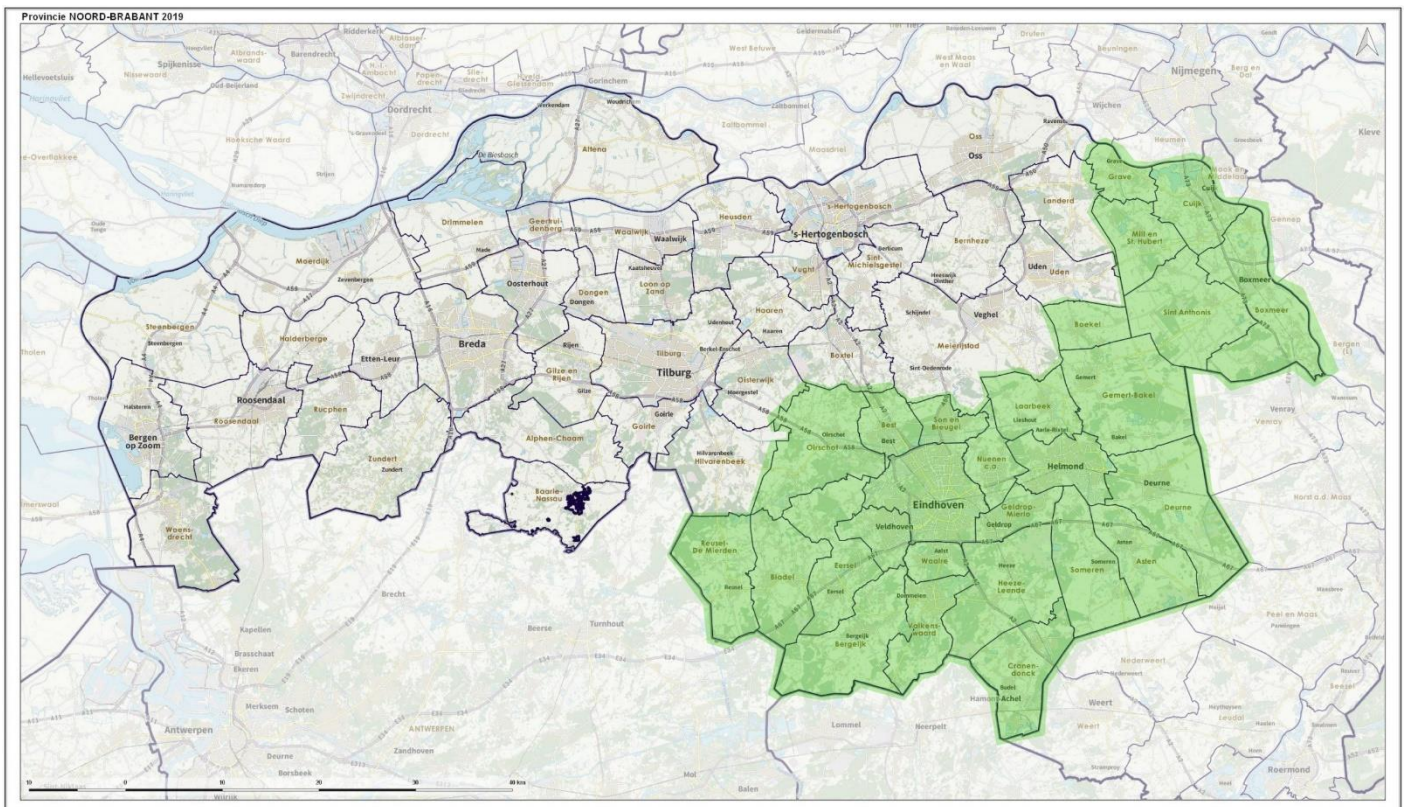

Spuitlicentieverlenging / Kennisochtend Vollegrondsgroenten

Donderdag 20 februari aanstaande organiseren we een bijeenkomst t.b.v. licentieverlenging / kennisochtend vollegrondsgroenten. Een interessante ochtend voor u als teler met een breed aanbod aan onderwerpen zodat u weer helemaal op de hoogte bent van nieuwe ontwikkelingen voordat het seizoen begint. Wanneer gewenst telt de ochtend mee voor 1 studiepunt 'Teelt' op uw licentie. We gaan deze ochtend o.a. in op de volgende onderwerpen:

- Wijzigingen middelenpakket GBM en knelpunten voor diverse teelten
- Een weerbaarder gewas telen met Vitalosol Gold
- Plantsapanalyses en bemesting door NovaCropControl
- Pireco – producten voor vollegrondsgroenten
- Update regelgeving driftreductie
- Samenvatting teeltjaar 2019



U kunt zich nog aanmelden voor deze interessante ochtend via bijgevoegd aanmeldformulier.

Locatie:

Nia Domo

St. Agathaplein 6

5427 AB, Boekel

09:00u – 12:30u (ontvangst vanaf 8:45u)

Verlenging licentie: € 45,- (excl. btw) per dagdeel, incl. lunch. Deelname zonder licentieverlenging is gratis.

Wanneer u zich al heeft aangemeld voor deze ochtend, hoeft u dat uiteraard niet nogmaals te doen.

Wijzigingen fosfaatgebruiksnorm 2020

Vanaf dit jaar gelden nieuwe regels rondom de maximale hoeveelheid fosfaat die per hectare mag worden gebracht. In onderstaande tabel staan de nieuwe fosfaatklassen voor bouwland.

Bouwland 2020

Klasse	Pw-waarde	Hoeveel fosfaat (per ha)	Bemonsteringsprocotocol
Hoog	> 55	40 kg	Geen
Ruim	46 t/m 55	60 kg	Protocol Fosfaatdifferentiatie en Derogatie
Neutraal	36 t/m 45	70 kg	Protocol Fosfaatdifferentiatie en Derogatie
Laag	25 t/m 35	80 kg	Protocol Fosfaatdifferentiatie en Derogatie
Arm	< 25	120 kg	Protocol Fosfaatarm en Fosfaatfixerend

Lees verder op de volgende pagina.

Indien uw perceel niet in de klasse “hoog” valt, kunt u gebruik maken van fosfaatdifferentiatie. Hoeveel fosfaat u extra mag gebruiken hangt af van de fosfaattoestand van uw grond. Voor grasland is dit uitgedrukt in PAL en voor bouwland in Pw. Aanmelden kan nu niet. Dit kan van 1 maart tot en met 15 mei.

Voorwaarden voor deze regeling

- U heeft grasland of bouwland met een lagere fosfaattoestand.
- De fosfaattoestand is voor 15 mei door een laboratorium vastgesteld in een analyserapport.
- Het analyserapport is op 15 mei niet ouder dan 4 jaar. U mag de resultaten uit het rapport 4 jaar gebruiken. Gebruikt u de resultaten voor het eerst? Dan is het rapport niet ouder dan een jaar.
- U bewaart het rapport op uw bedrijf. Nieuwe gebruikers van het perceel mogen het rapport ook gebruiken.
- U geeft uiterlijk 15 mei de PAL- en Pw-waarden van uw grond uit het rapport door via de Gecombineerde Opgave.
- U gebruikt voor de extra fosfaat alleen kunstmest, dierlijke mest en organische mest. Heeft u derogatie? Houd er dan rekening mee dat één van de voorwaarden daarbij is dat u geen fosfaat uit kunstmest gebruikt.

Nieuwe uitzondering extra fosfaat: er bestaat een mogelijkheid om 5 kg extra fosfaat per hectare aan te voeren. Dit mag alleen als u mest gebruikt die zorgt voor meer organische stof in de grond. U gebruikt in elk geval 20 kilogram fosfaat per hectare van één van deze mestsoorten: strorijke vaste mest van rundvee, schapen, geiten of paarden, dikke fractie van mest van rundvee, champost, gft-compost en groencompost. Uiterlijk 31 december moet u melden op welke percelen in dat kalenderjaar u extra fosfaat heeft gebruikt.

Meer informatie kunt u vinden via onderstaande link:

<https://www.rvo.nl/onderwerpen/agrarisch-ondernemen/mestbeleid/gebruiken-en-uitrijden/hoeveel-fosfaat-landbouwgrond>

Heeft u nog vragen neem dan contact op met een van onze adviseurs:

Rob van den Oever: 06-2286 2521

Jelle Gerstel: 06-5399 0821

Nick van den Berkmortel: 06-5340 2997